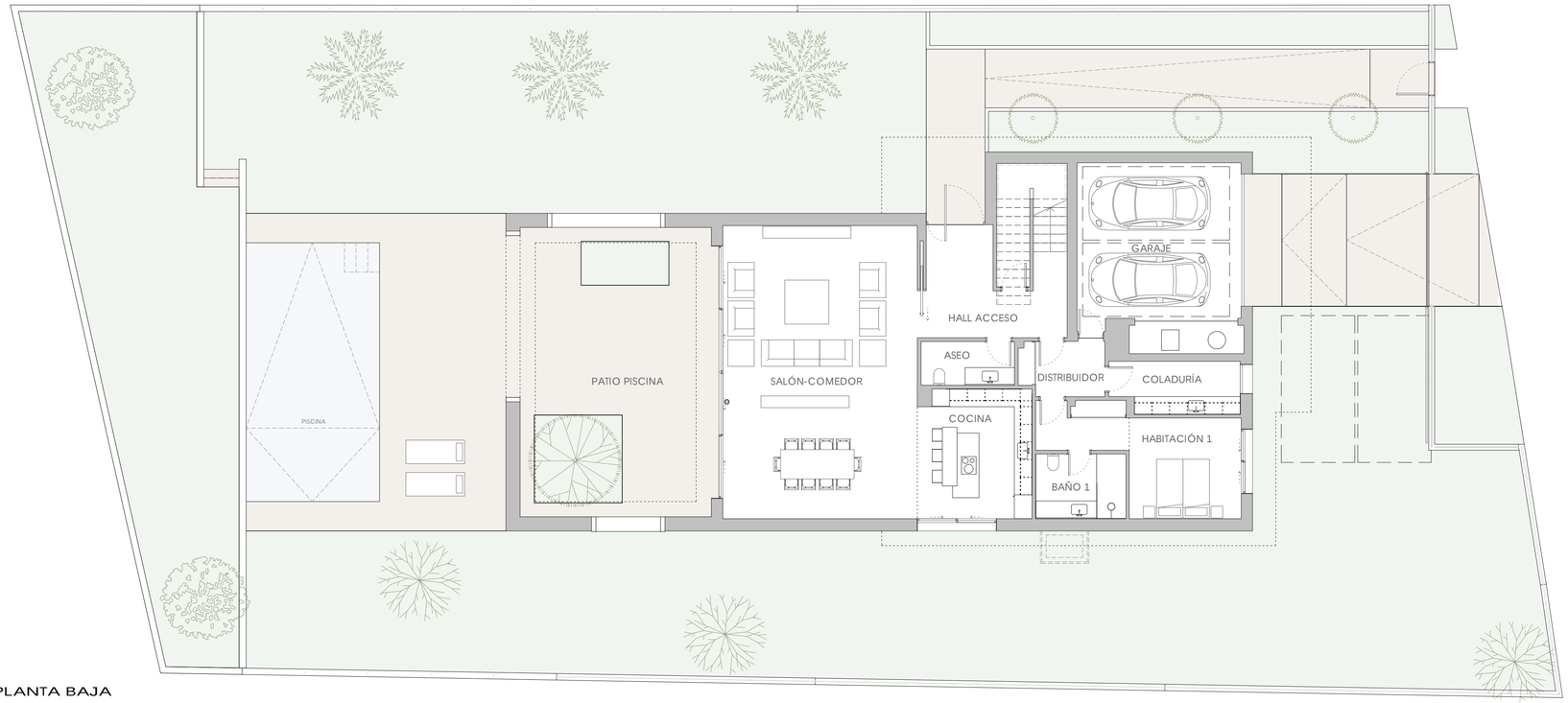

PLANTA BAJA

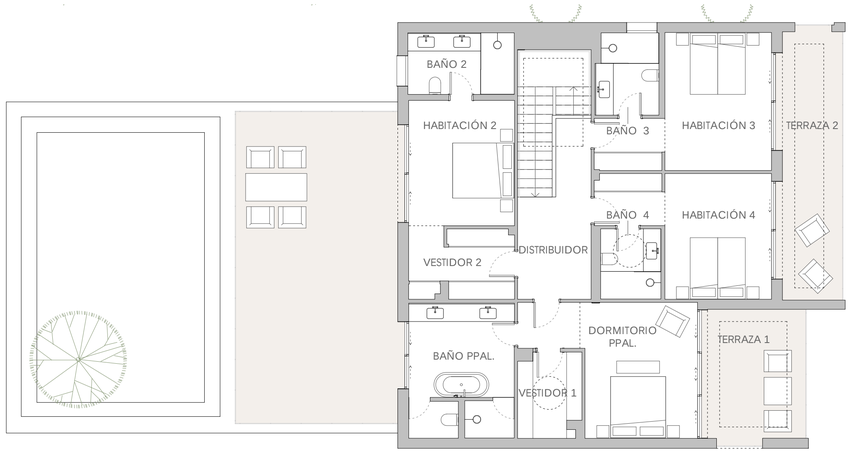

PLANTA PRIMERA

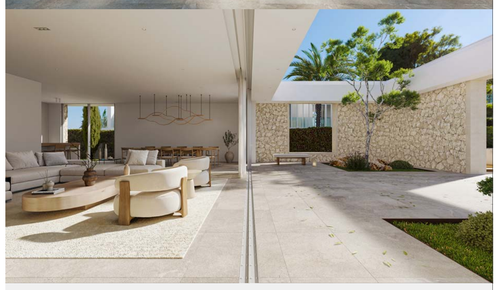

SUPERFICIE DE PARCELA:	1108.00 m²
SUPERFICIE CONSTRUIDA INTERIOR	373.68 m²
SUPERFICIE CONST. EXT. CUBIERTA (P. BAJA)	27.74 m²
SUP. EXT. DESCUBIERTA (P. BAJA)	75.56 m²
SUP. EXT. DESCUBIERTA (P. PRIMERA)	98.79 m²

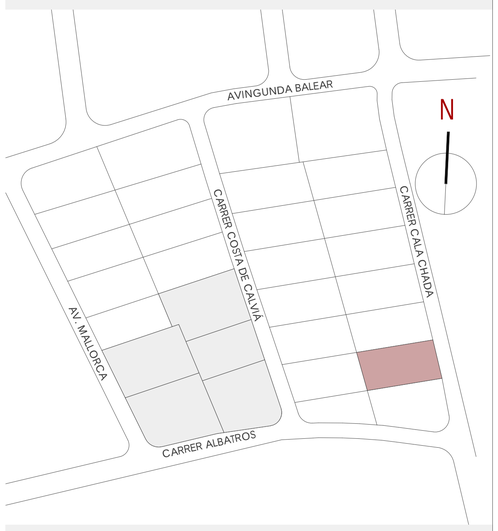

0 1 2 5 10 15m

VIVIENDA EN CARRER CALA CHADA 11

PARCELA 14 - MANZANA 15 B

URBANIZACIÓN "SOL DE MALLORCA"

LA SOCIEDAD PROMOTORA Y LA DIRECCIÓN FACULTATIVA SE RESERVA EL DERECHO DE EFECTUAR, DURANTE EL TRANSCURSO DE LA EJECUCIÓN DE LA OBRA, LAS MODIFICACIONES NECESARIAS POR EXIGENCIAS DE ORDEN TÉCNICO, JURÍDICO O COMERCIAL, SIN QUE ELLO IMPLIQUE MENOSCABO EN EL NIVEL GLOBAL DE LA CALIDAD.

LA SOCIEDAD PROMOTORA Y LA DIRECCIÓN FACULTATIVA SE RESERVA EL DERECHO DE EFECTUAR, DURANTE EL TRANSCURSO DE LA EJECUCIÓN DE LA OBRA, LAS MODIFICACIONES NECESARIAS POR EXIGENCIAS DE ORDEN TÉCNICO, JURÍDICO O COMERCIAL, SIN QUE ELLO IMPLIQUE MENOSCABO EN EL NIVEL GLOBAL DE LA CALIDAD.

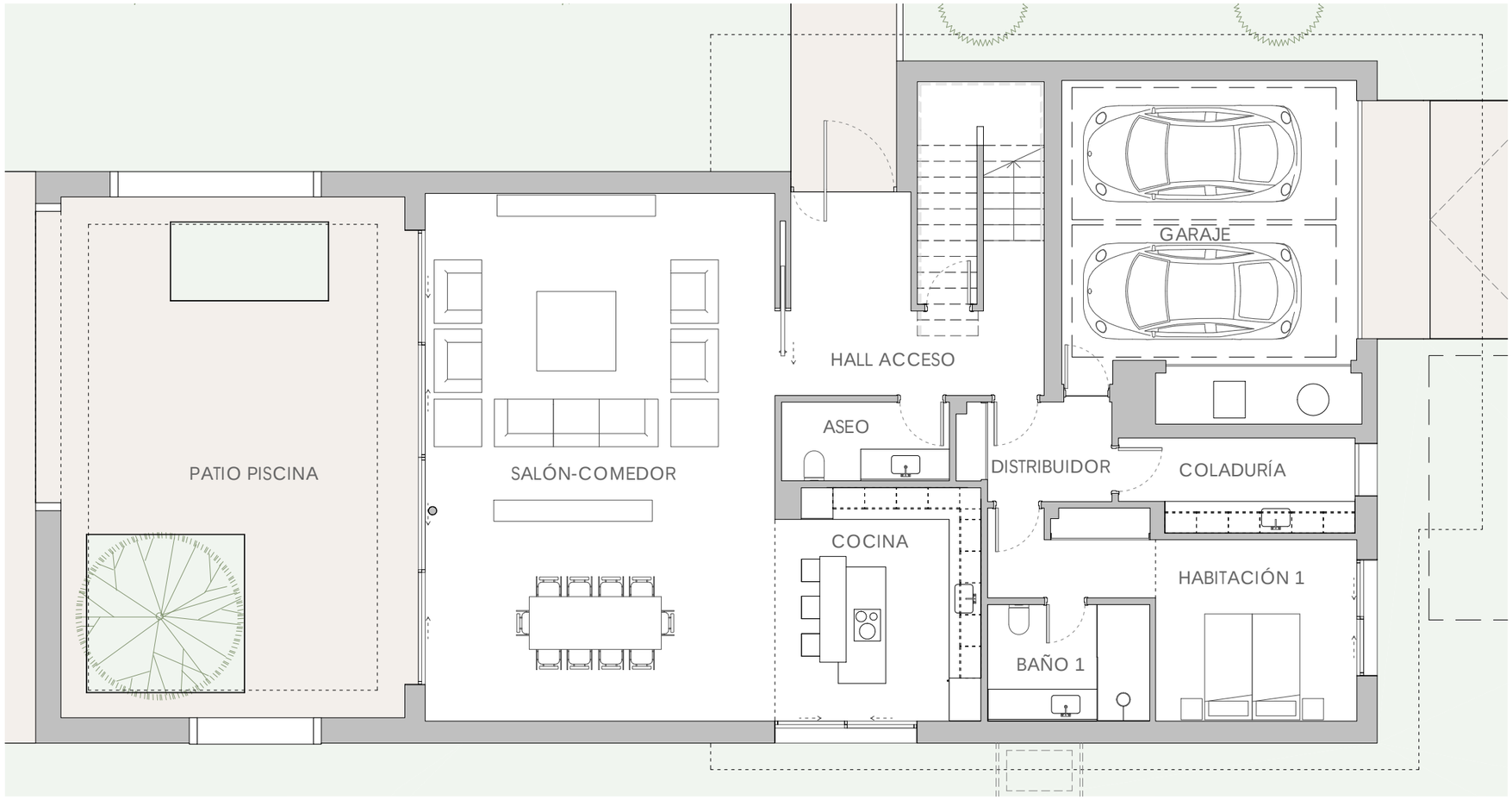

VIVIENDA

CARRER CALA CHADA 11

SUPERFICIE DE PARCELA: 1108.00 m²

SUPERFICIE CONSTRUIDA INTERIOR	373.68 m²
SUPERFICIE CONST. EXT. CUBIERTA (P. BAJA)	27.74 m²
SUP. EXT. DESCUBIERTA (P. BAJA)	75.56 m²
SUP. EXT. DESCUBIERTA (P. PRIMERA)	98.79 m²

PLANTA BAJA

0.5 1 2 5m

N

PARCELA 14 - MANZANA 15 B

URBANIZACIÓN "SOL DE MALLORCA"

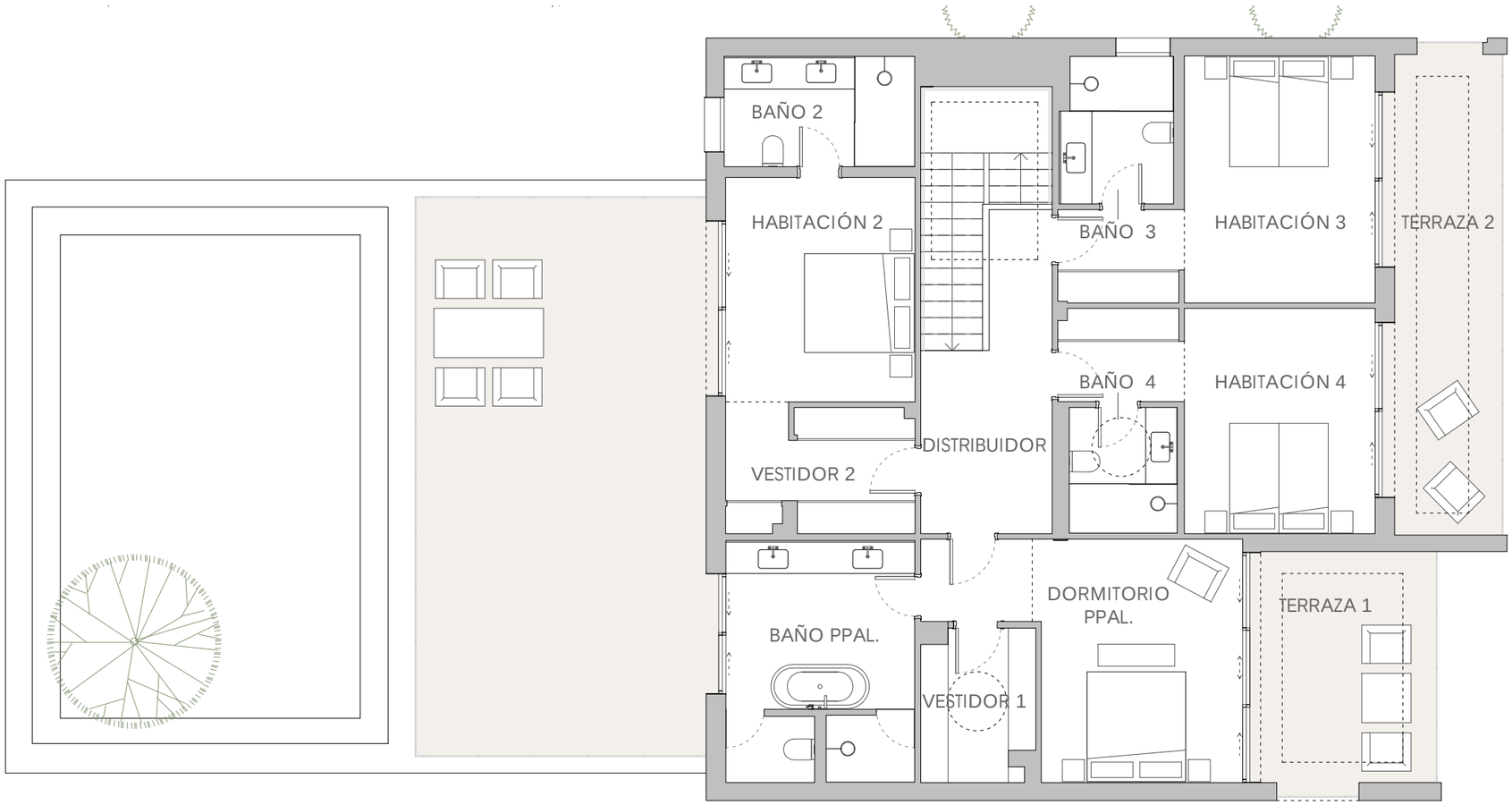

LA SOCIEDAD PROMOTORA Y LA DIRECCIÓN FACULTATIVA SE RESERVA EL DERECHO DE EFECTUAR, DURANTE EL TRANSCURSO DE LA EJECUCIÓN DE LA OBRA, LAS MODIFICACIONES NECESARIAS POR EXIGENCIAS DE ORDEN TÉCNICO, JURÍDICO O COMERCIAL, SIN QUE ELLO IMPLIQUE MENOSCABO EN EL NIVEL GLOBAL DE LA CALIDAD.

VIVIENDA

CARRER CALA CHADA 11

SUPERFICIE DE PARCELA:	1108.00 m²
SUPERFICIE CONSTRUIDA INTERIOR	373.68 m²
SUPERFICIE CONST. EXT. CUBIERTA (P. BAJA)	27.74 m²
SUP. EXT. DESCUBIERTA (P. BAJA)	75.56 m²
SUP. EXT. DESCUBIERTA (P. PRIMERA)	98.79 m²

PLANTA PRIMERA

0.5 1 2 5m

N

PARCELA 14 - MANZANA 15 B

URBANIZACIÓN "SOL DE MALLORCA"

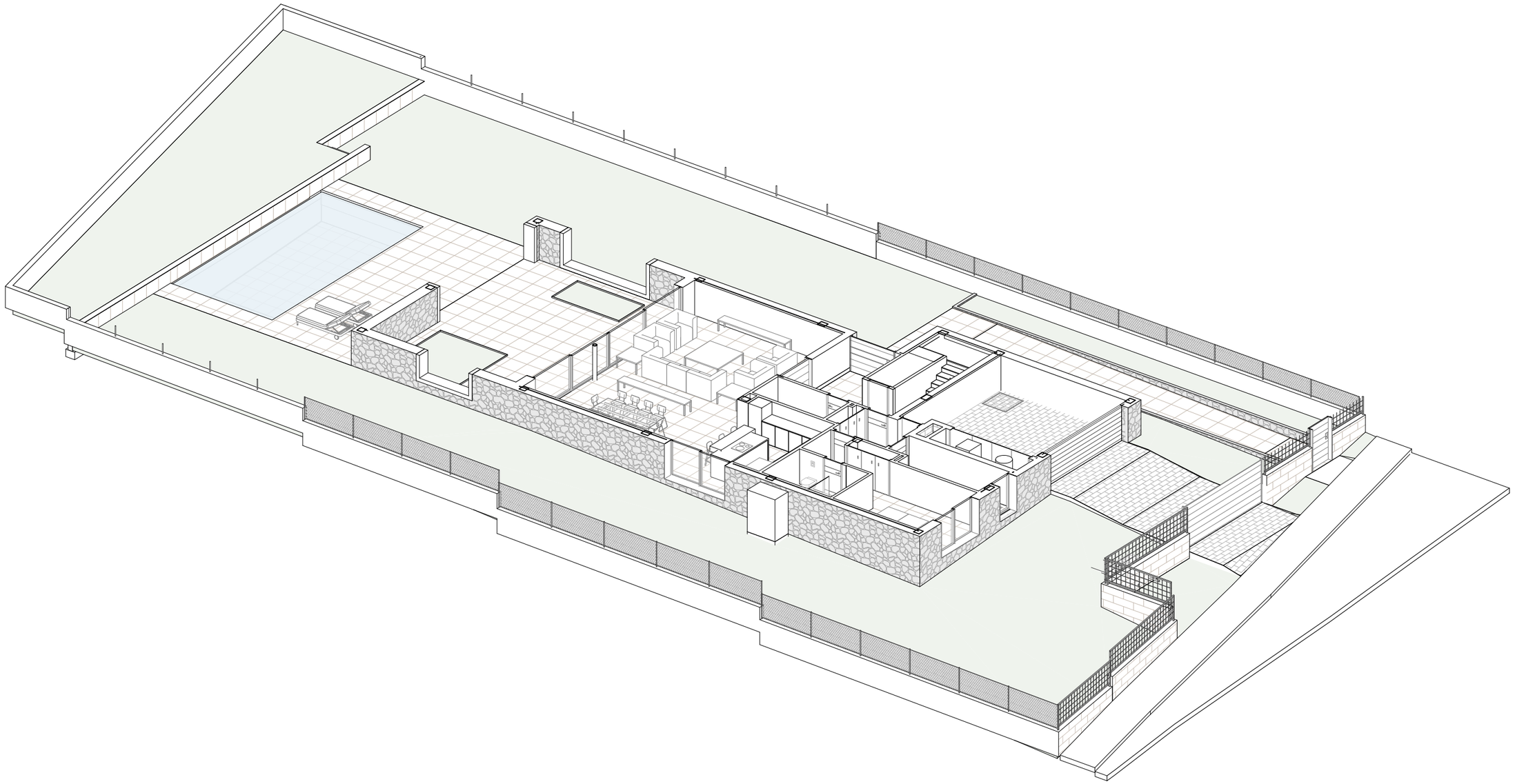

LA SOCIEDAD PROMOTORA Y LA DIRECCIÓN FACULTATIVA SE RESERVA EL DERECHO DE EFECTUAR, DURANTE EL TRANSCURSO DE LA EJECUCIÓN DE LA OBRA, LAS MODIFICACIONES NECESARIAS POR EXIGENCIAS DE ORDEN TÉCNICO, JURÍDICO O COMERCIAL, SIN QUE ELLO IMPLIQUE MENOSCABO EN EL NIVEL GLOBAL DE LA CALIDAD.

VIVIENDA PLANTA BAJA

CARRER CALA CHADA 11

PARCELA 14 - MANZANA 15 B

URBANIZACIÓN "SOL DE MALLORCA"

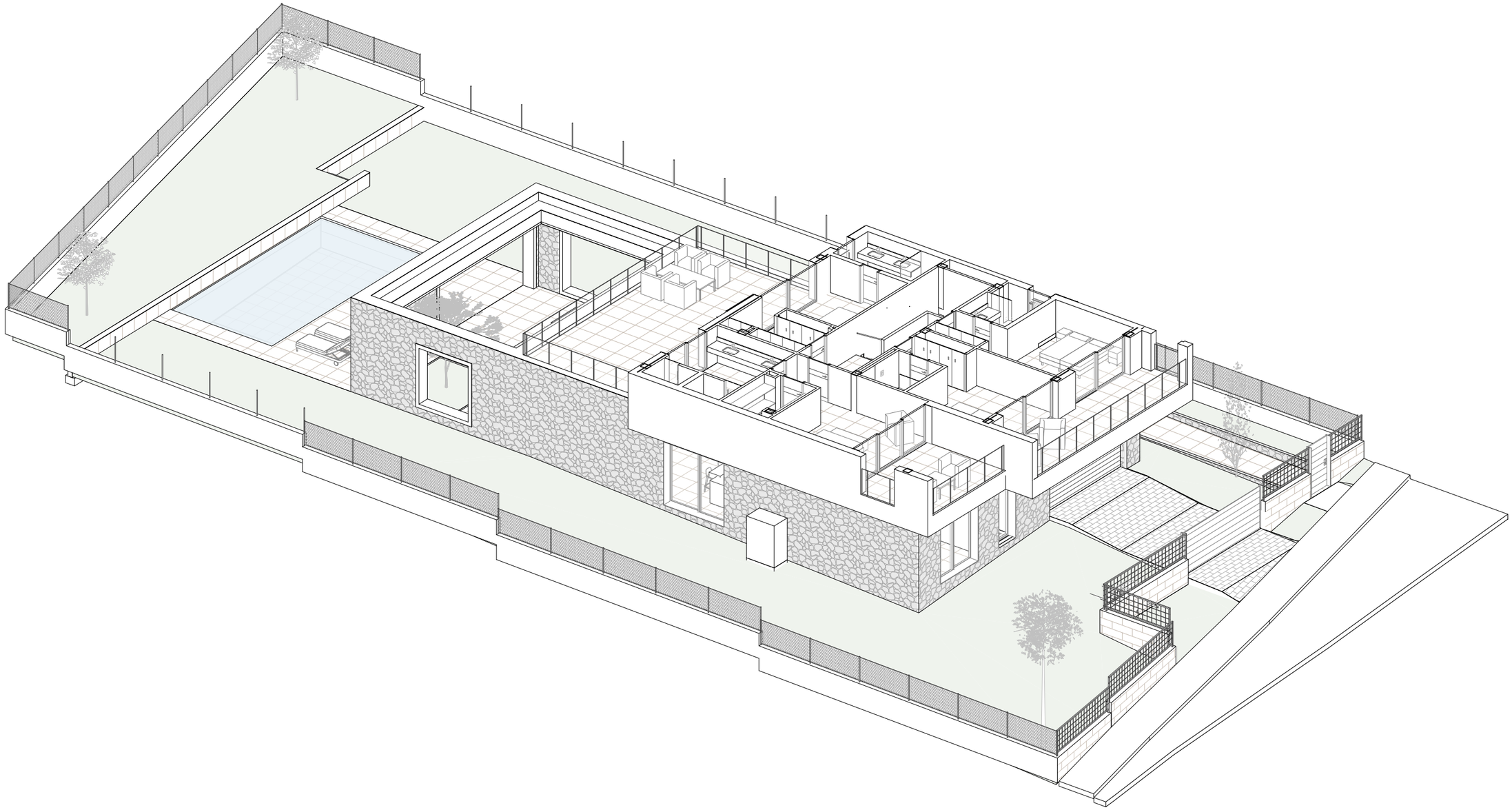

LA SOCIEDAD PROMOTORA Y LA DIRECCIÓN FACULTATIVA SE RESERVA EL DERECHO DE EFECTUAR, DURANTE EL TRANSCURSO DE LA EJECUCIÓN DE LA OBRA, LAS MODIFICACIONES NECESARIAS POR EXIGENCIAS DE ORDEN TÉCNICO, JURÍDICO O COMERCIAL, SIN QUE ELLO IMPLIQUE MENOSCABO EN EL NIVEL GLOBAL DE LA CALIDAD.

VIVIENDA PLANTA PRIMERA

CARRER CALA CHADA 11

PARCELA 14 - MANZANA 15 B

URBANIZACIÓN "SOL DE MALLORCA"

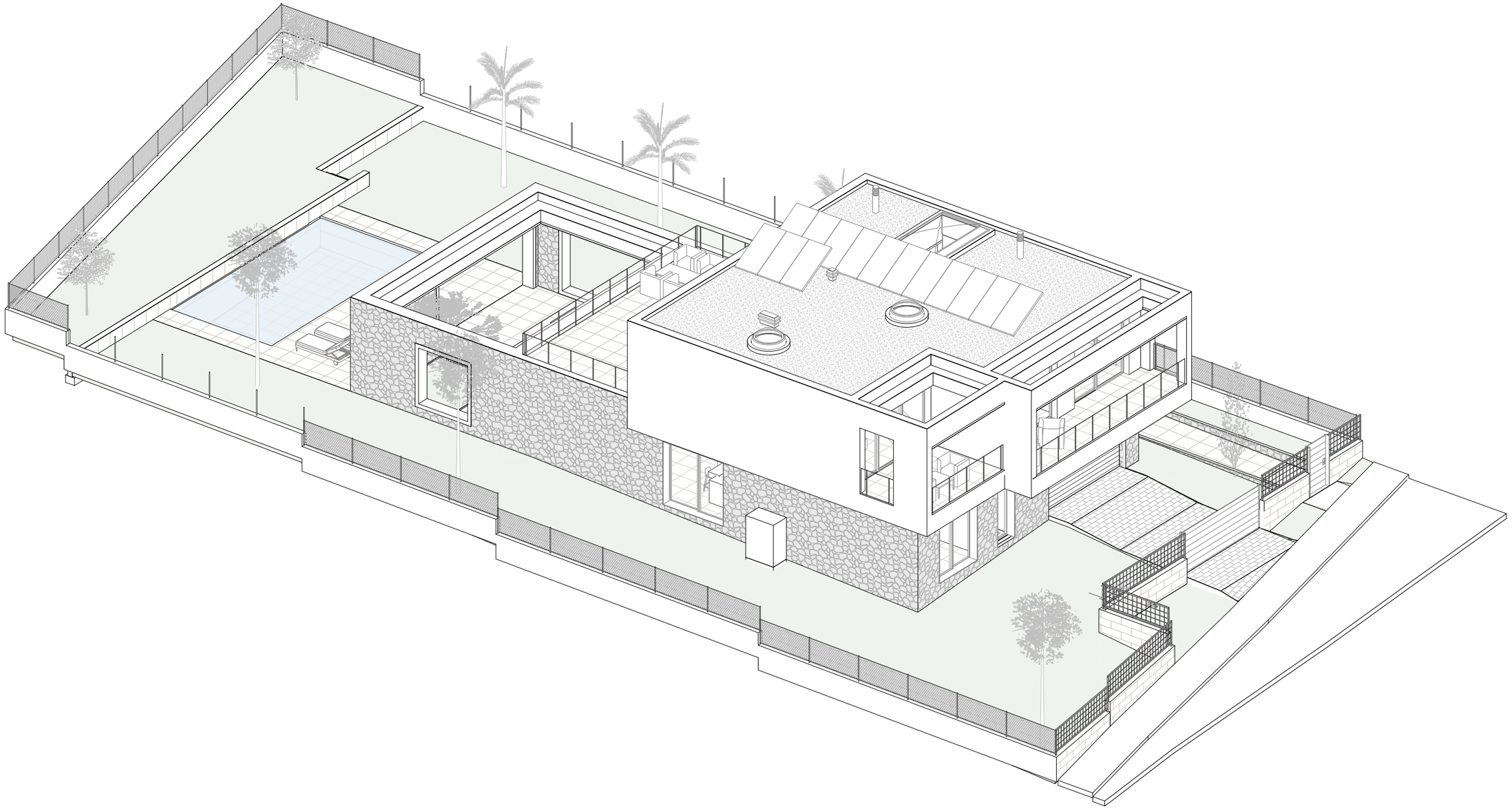

LA SOCIEDAD PROMOTORA Y LA DIRECCIÓN FACULTATIVA SE RESERVA EL DERECHO DE EFECTUAR, DURANTE EL TRANSCURSO DE LA EJECUCIÓN DE LA OBRA, LAS MODIFICACIONES NECESARIAS POR EXIGENCIAS DE ORDEN TÉCNICO, JURÍDICO O COMERCIAL, SIN QUE ELLO IMPLIQUE MENOSCABO EN EL NIVEL GLOBAL DE LA CALIDAD.

VIVIENDA PLANTA CUBIERTAS

CARRER CALA CHADA 11

PARCELA 14 - MANZANA 15 B

URBANIZACIÓN "SOL DE MALLORCA"

LA SOCIEDAD PROMOTORA Y LA DIRECCIÓN FACULTATIVA SE RESERVA EL DERECHO DE EFECTUAR, DURANTE EL TRANSCURSO DE LA EJECUCIÓN DE LA OBRA, LAS MODIFICACIONES NECESARIAS POR EXIGENCIAS DE ORDEN TÉCNICO, JURÍDICO O COMERCIAL, SIN QUE ELLO IMPLIQUE MENOSCABO EN EL NIVEL GLOBAL DE LA CALIDAD.

VIVIENDA

CARRER CALA CHADA 11

PARCELA 14 - MANZANA 15 B

URBANIZACIÓN "SOL DE MALLORCA"

LA SOCIEDAD PROMOTORA Y LA DIRECCIÓN FACULTATIVA SE RESERVA EL DERECHO DE EFECTUAR, DURANTE EL TRANSCURSO DE LA EJECUCIÓN DE LA OBRA, LAS MODIFICACIONES NECESARIAS POR EXIGENCIAS DE ORDEN TÉCNICO, JURÍDICO O COMERCIAL, SIN QUE ELLO IMPLIQUE MENOSCABO EN EL NIVEL GLOBAL DE LA CALIDAD.

VIVIENDA

CARRER CALA CHADA 11

PARCELA 14 - MANZANA 15 B

URBANIZACIÓN "SOL DE MALLORCA"

LA SOCIEDAD PROMOTORA Y LA DIRECCIÓN FACULTATIVA SE RESERVA EL DERECHO DE EFECTUAR, DURANTE EL TRANSCURSO DE LA EJECUCIÓN DE LA OBRA, LAS MODIFICACIONES NECESARIAS POR EXIGENCIAS DE ORDEN TÉCNICO, JURÍDICO O COMERCIAL, SIN QUE ELLO IMPLIQUE MENOSCABO EN EL NIVEL GLOBAL DE LA CALIDAD.

VIVIENDA

CARRER CALA CHADA 11

PARCELA 14 - MANZANA 15 B

URBANIZACIÓN "SOL DE MALLORCA"

LA SOCIEDAD PROMOTORA Y LA DIRECCIÓN FACULTATIVA SE RESERVA EL DERECHO DE EFECTUAR, DURANTE EL TRANSCURSO DE LA OBRA, LAS MODIFICACIONES NECESARIAS POR EXIGENCIAS DE ORDEN TÉCNICO, JURÍDICO O COMERCIAL, SIN QUE ELLO IMPLIQUE MENOSCABO EN EL NIVEL GLOBAL DE LA CALIDAD.

VIVIENDA

CARRER CALA CHADA 11

PARCELA 14 - MANZANA 15 B

URBANIZACIÓN "SOL DE MALLORCA"